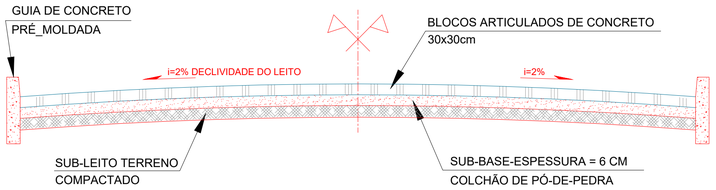

PERFIL TRANSVERSAL

SEM ESCALA

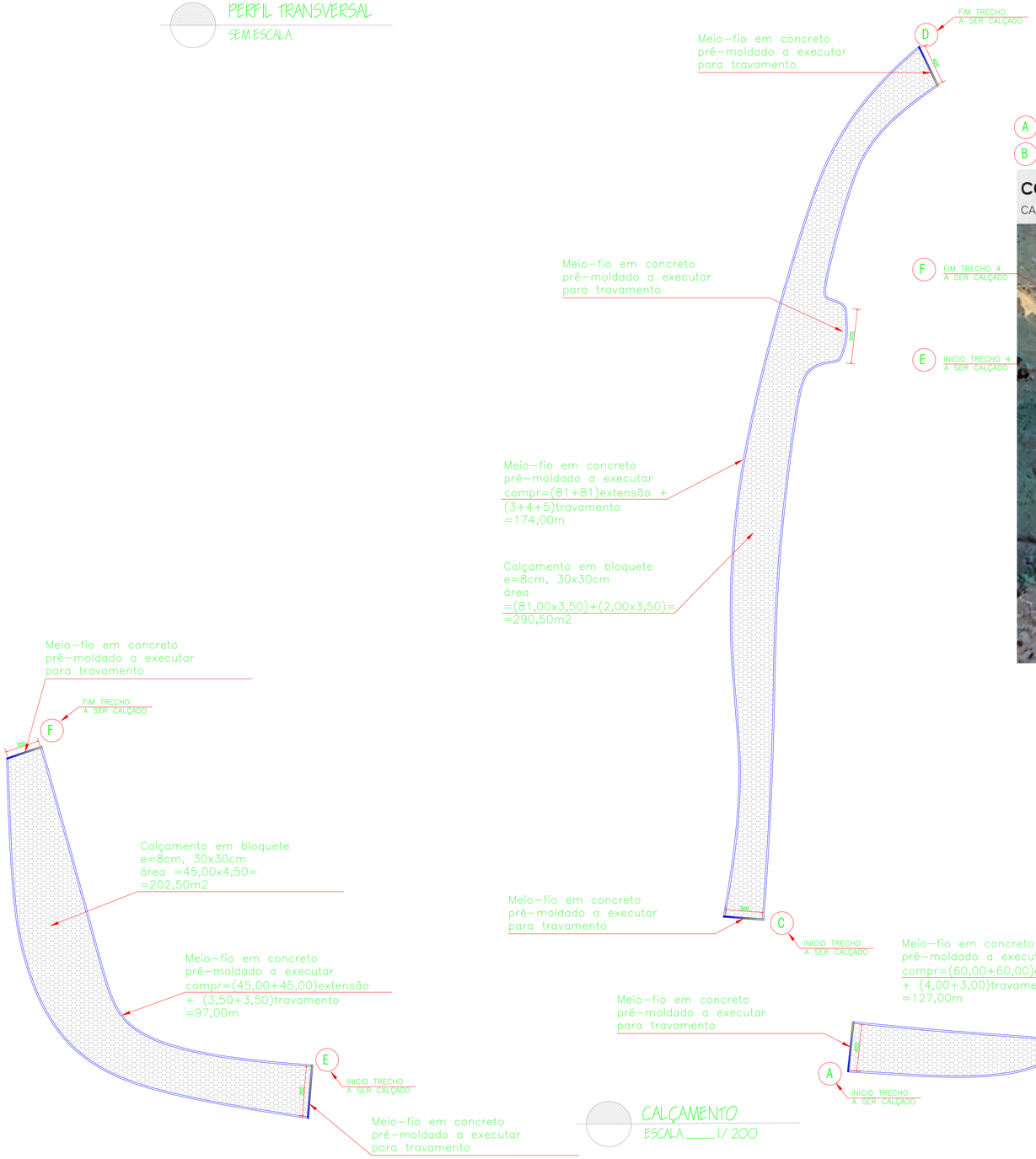

CALÇAMENTO

ESCALA ____1/ 200

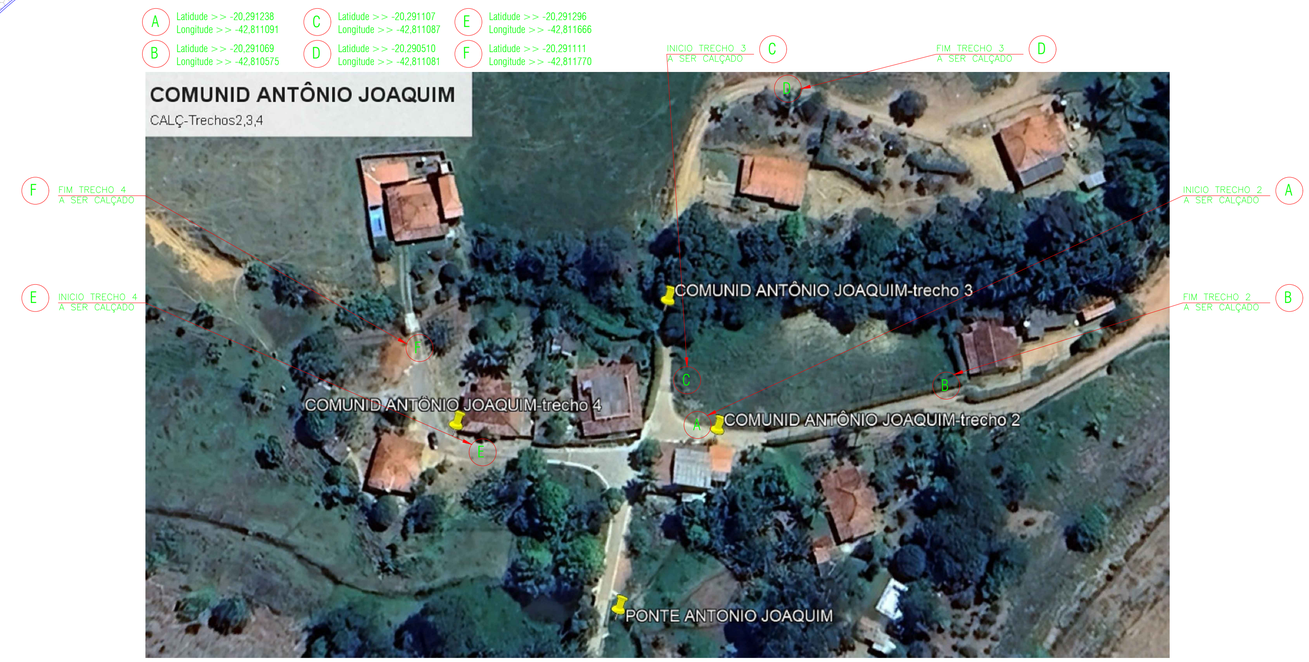

LOCALIZAÇÃO

SEM ESCALA

ProSen Projetos & Serviços de Engenharia Ltda.

Prefeitura Municipal Santa Cruz do Escalvado
ESTADO DE MINAS GERAIS
Administração 2021-2024

OBJETO: Pavimentação em bloquetes nos trechos 2,3,4 de estrada vicinal na Comunidade de Antônio Joaquim	NO. OPERAÇÃO: ----------
	DATA: Janeiro / 2024
RESPONSÁVEL TÉCNICO PELO PROJETO: Eng. Civil WILSON DIAS DA FONSECA JR.	CREA: 61.924 / D
PREFEITO MUNICIPAL: GILMAR DE PAULA LIMA	CPF: 697.293.526-15
CONTÉM: Detalhes Diversos	ESCALA: Indicadas
LOCALIZAÇÃO: Zona rural de Santa Cruz Escalvado (MG)	FOLHA: 01/01
PROGRAMA: RECURSOS PRÓPRIOS	

Formato A1