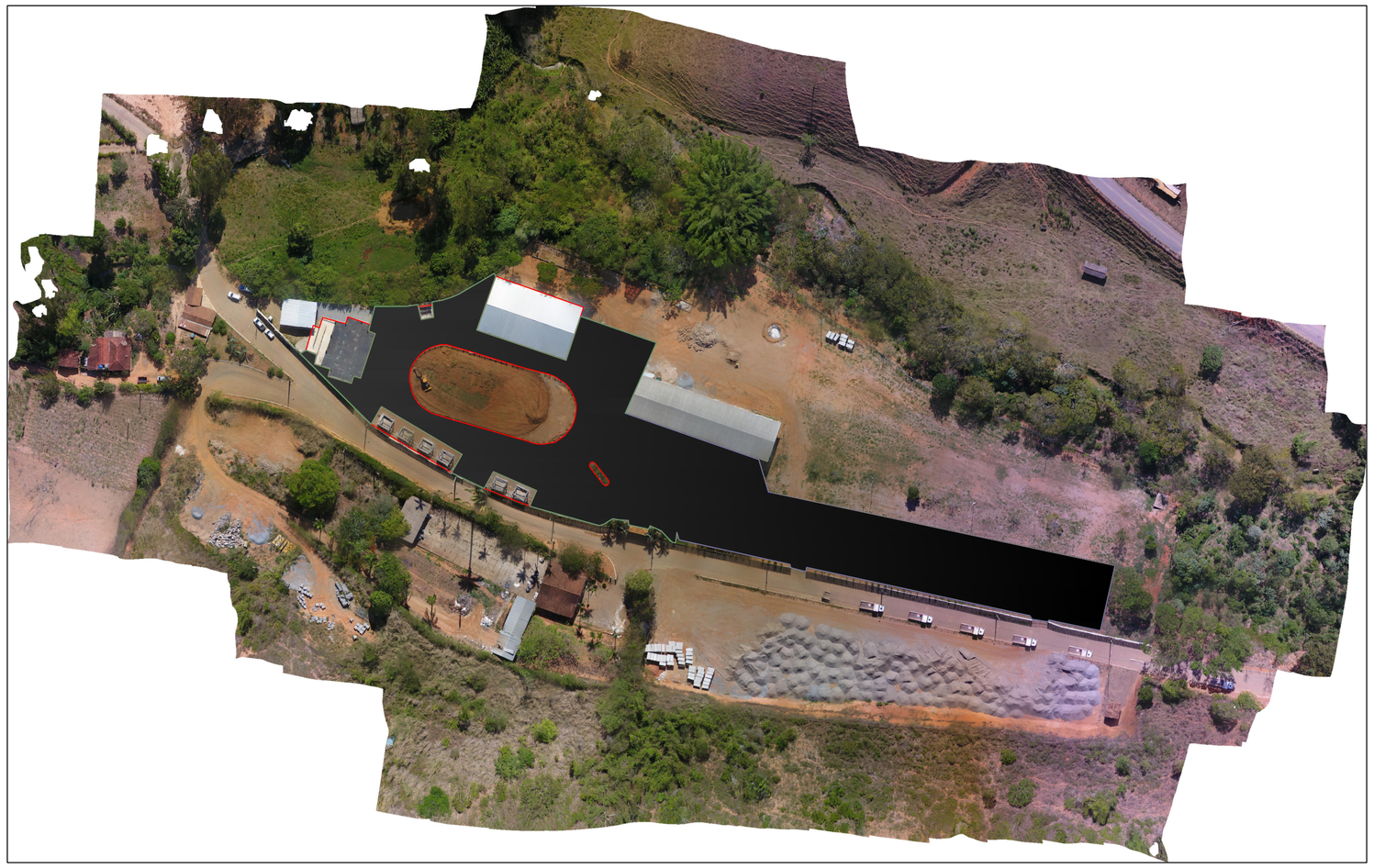

ORTOFOTO
SEM ESCALA

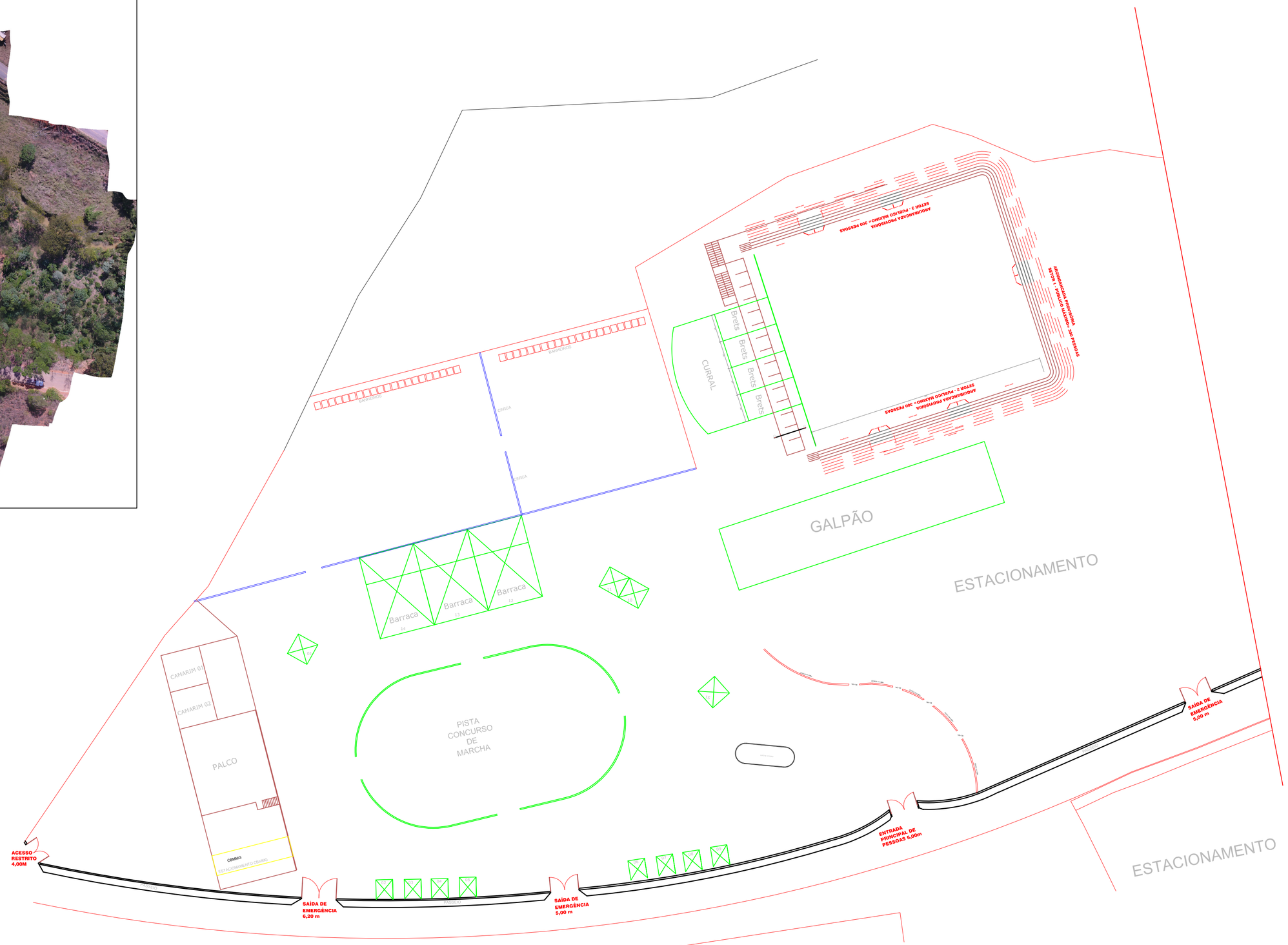

LAYOUT
SEM ESCALA

ProSen
Projetos & Serviços
de Engenharia Ltda.

PREFEITURA MUNICIPAL DE
SANTA CRUZ DO ESCALVADO
"RETOMANDO O PROGRESSO"
MG-2021/2024

Prefeitura Municipal
Santa Cruz do Escalvado
ESTADO DE MINAS GERAIS
Administração 2021-2024

OBJETO Parque de Exposições Municipal	NO. OPERAÇÃO --------
	DATA Junho / 2024
RESPONSÁVEL TÉCNICO PELO PROJETO Eng. Civil WILSON DIAS DA FONSECA JR.	CREA 61.924 / D
PREFEITO MUNICIPAL GILMAR DE PAULA LIMA	CPF 697.293.526-15
CONTÉM LAYOUT GERAL DO PARQUE	ESCALA Indicadas
LOCALIZAÇÃO Perímetro urbano de Santa Cruz Escalvado (MG)	FOLHA 01/01
PROGRAMA PATRIMÔNIO PÚBLICO	

Formato A1