

ESTRADA DE ACESSO AO DISTRITO DE ZITO SOARES

FISO EM CONCRETO ARMADO
REDE DRENAGEM PLUVIAL E RECOMPOSIÇÃO CALÇAMENTO



**LOCALIZAÇÃO
ESTRADA DE ACESSO
DISTRITO ZITO SOARES**
SEM ESCALA

ESTRADA ACESSO DISTRITO ZITO SOARES

RECOMPOSIÇÃO CALÇAMENTO EXISTENTE
E EXECUÇÃO DE CALÇAMENTO EM BLOQUETE

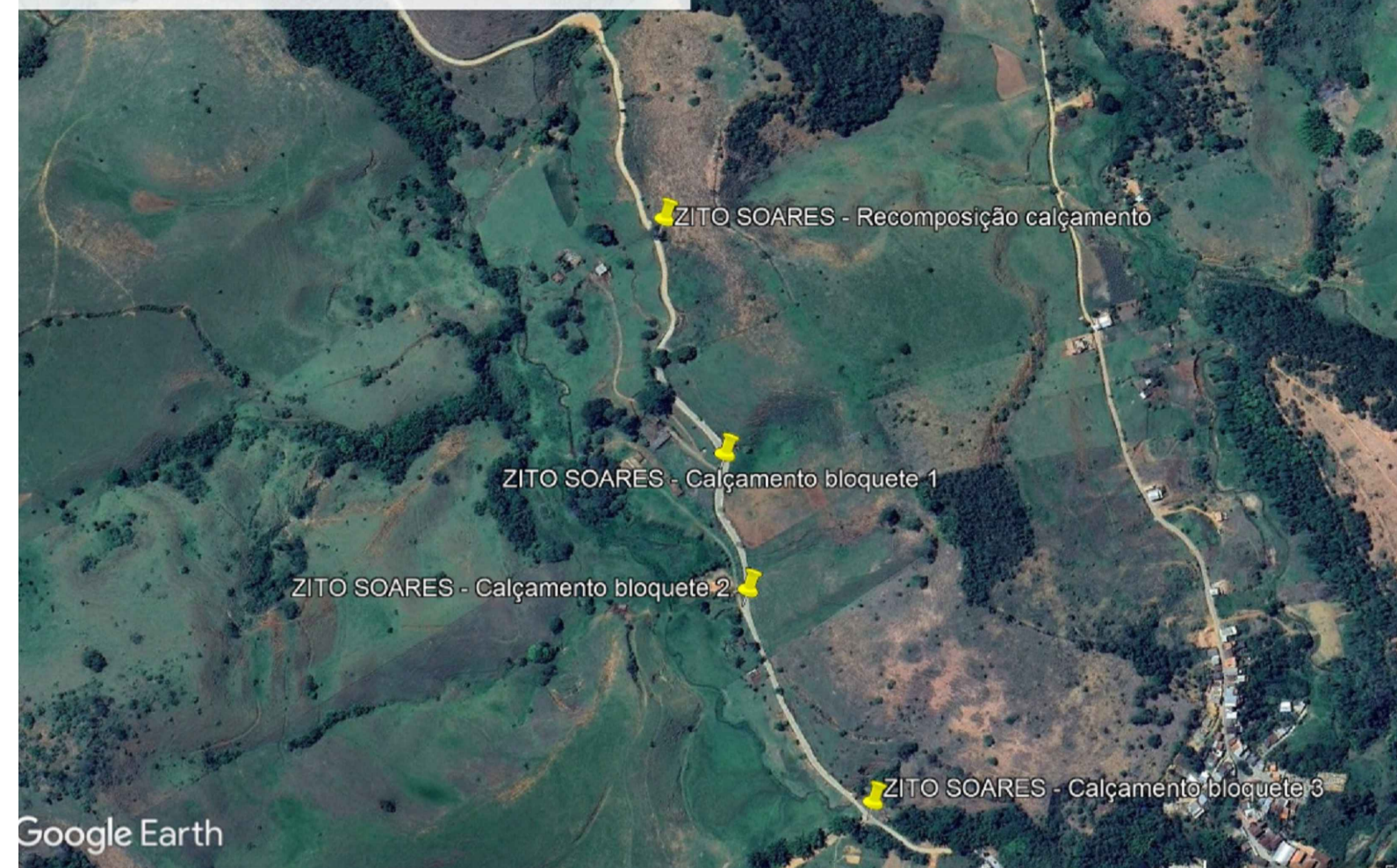

Google Earth

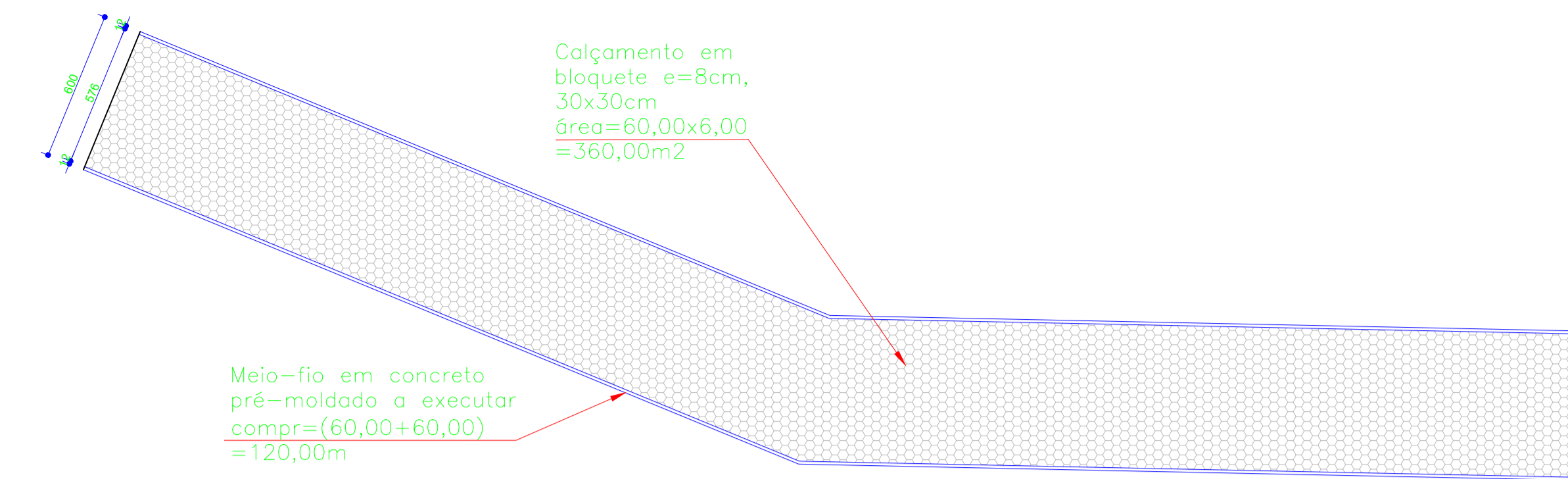

**CALÇAMENTO
ESTRADA ACESSO "3"**
ESCALA 1/200

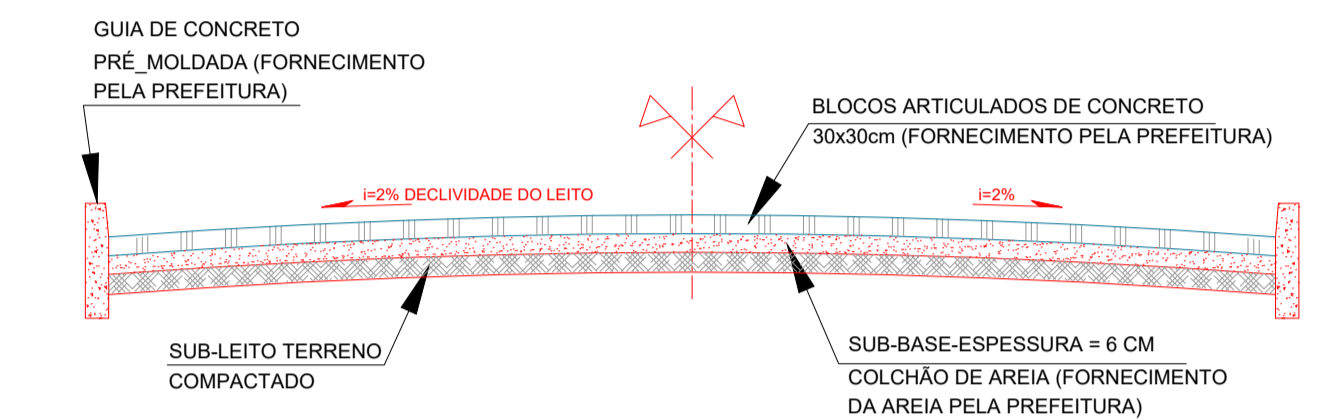

**PERFIL
TRANSVERSAL**
SEM ESCALA

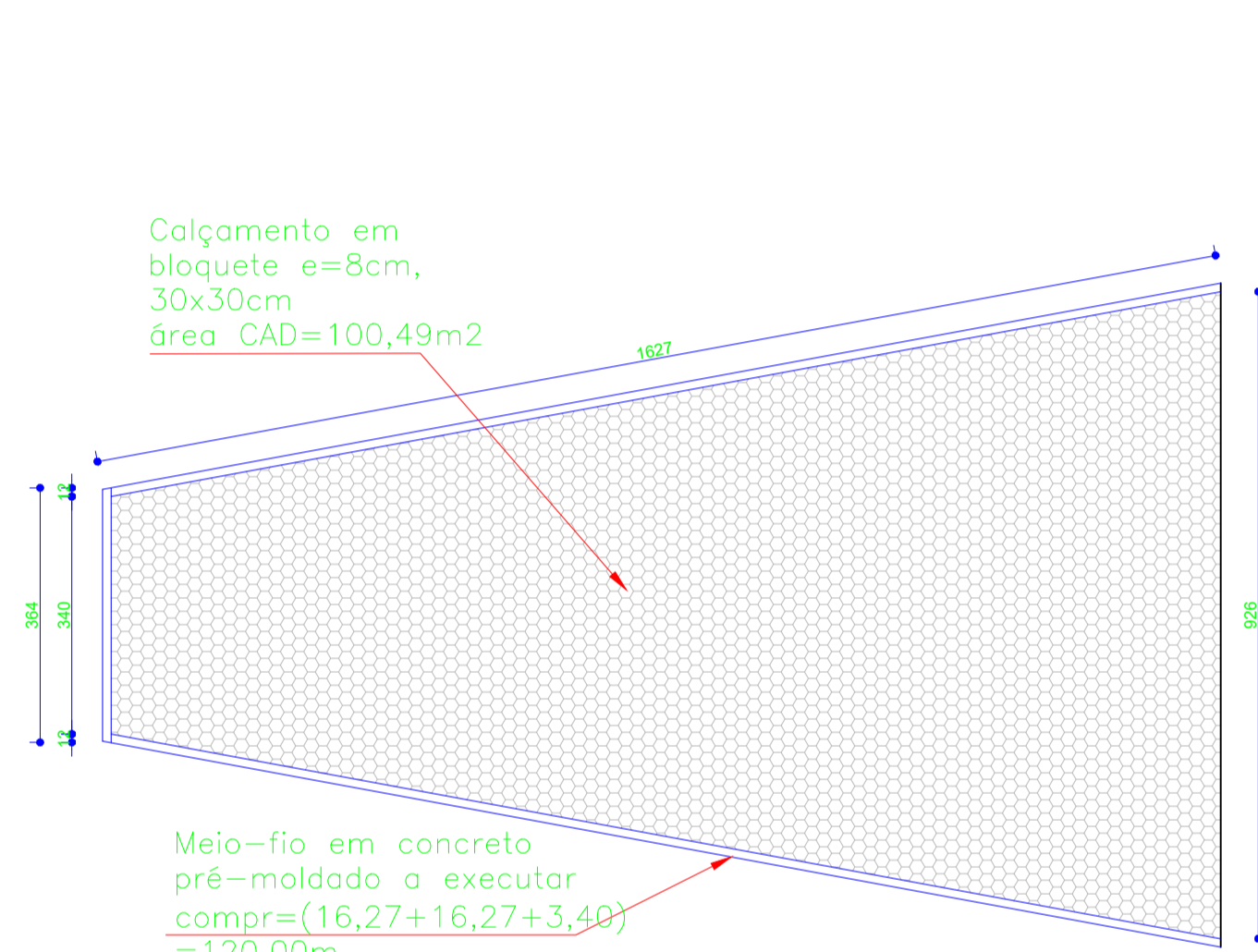

**CALÇAMENTO
ESTRADA ACESSO "1"**
ESCALA 1/100

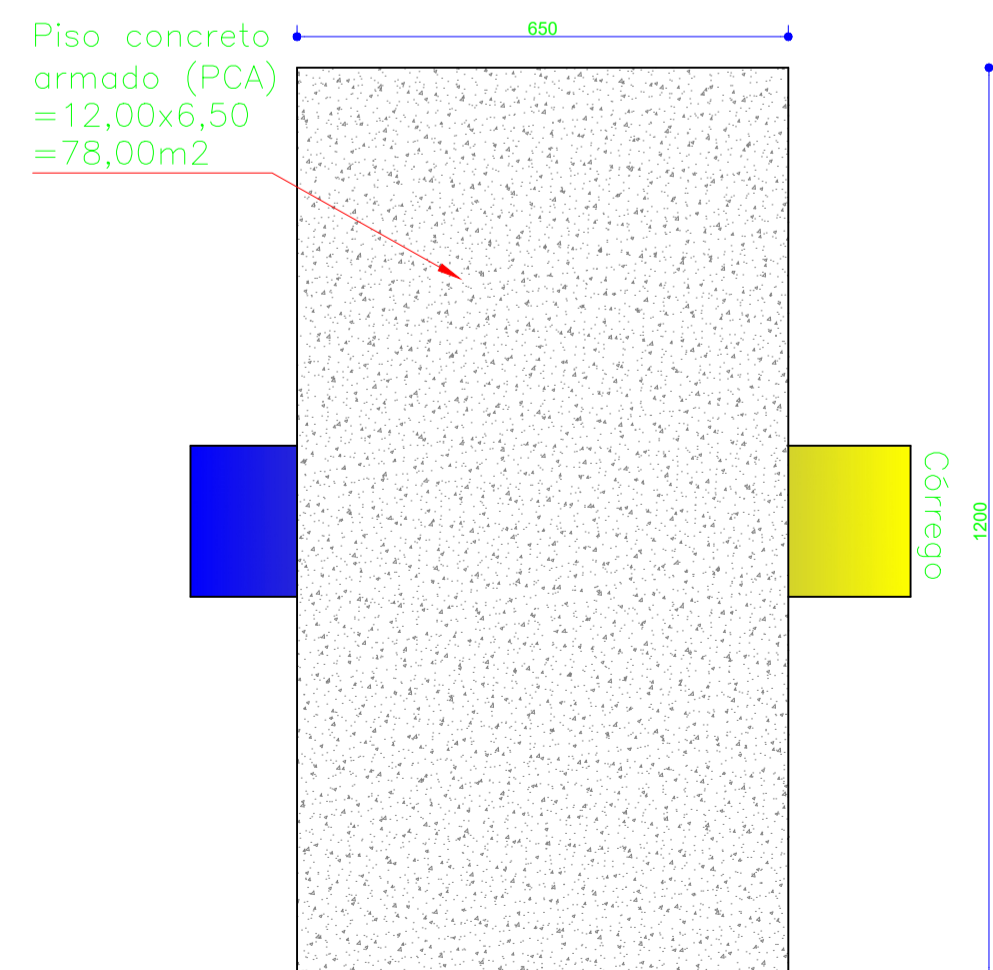

**PISO EM CONCRETO
ESTRADA ACESSO**
ESCALA 1/100

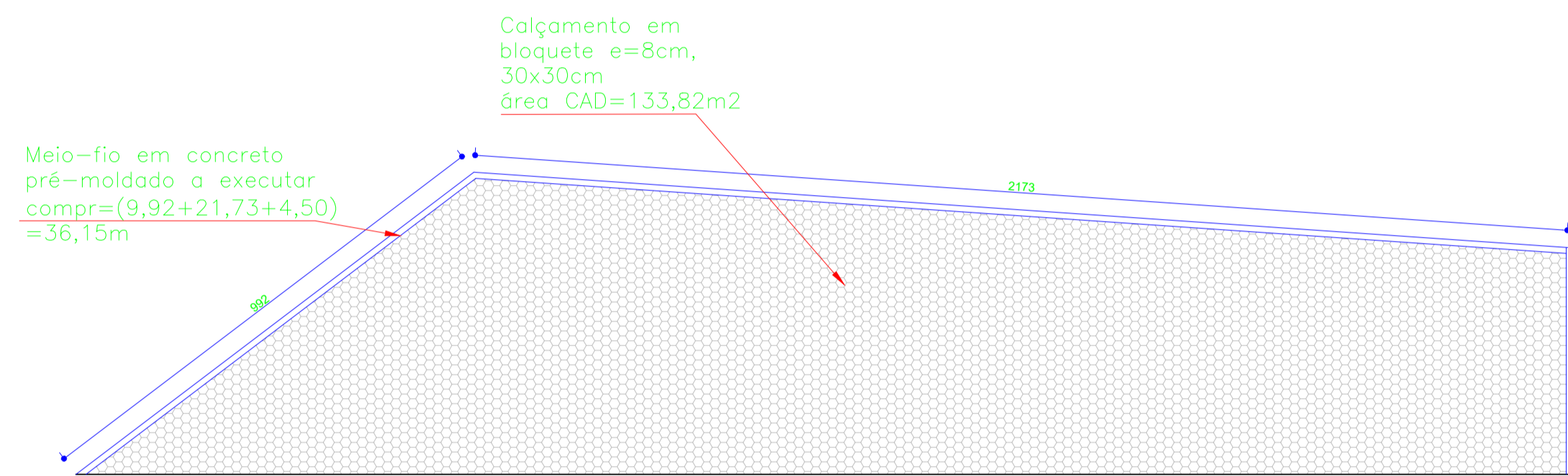

**CALÇAMENTO
ESTRADA ACESSO "2"**
ESCALA 1/100

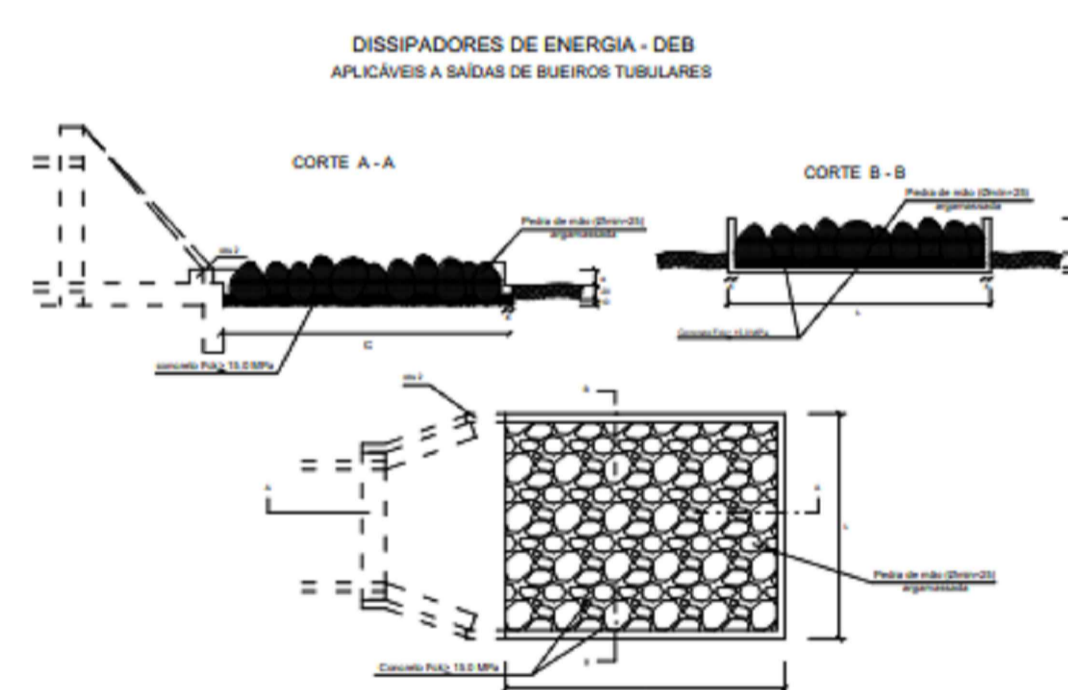

DIMENSÕES E CONDIÇÕES TÉCNICAS PARA ADOÇÃO									
TIPO	ADAPTABIL. DE	IC	LA	LA	LA	LA	LA	LA	LA
DEB 1	100	100	100	100	100	100	100	100	100
DEB 2	100	100	100	100	100	100	100	100	100
DEB 3	100	100	100	100	100	100	100	100	100
DEB 4	100	100	100	100	100	100	100	100	100
DEB 5	100	100	100	100	100	100	100	100	100

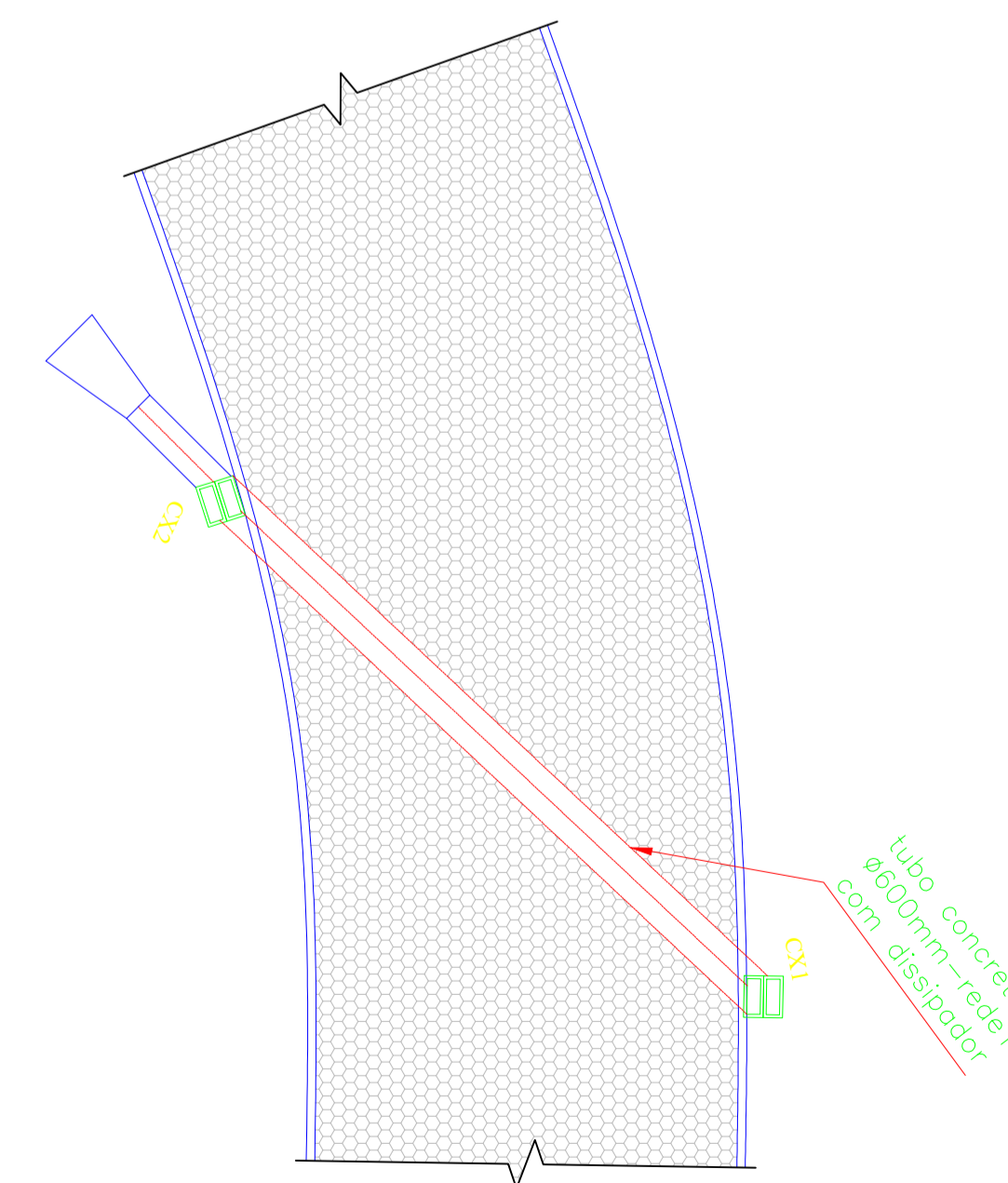

**REDE DRENAGEM
PLUVIAL**
ESCALA 1/100

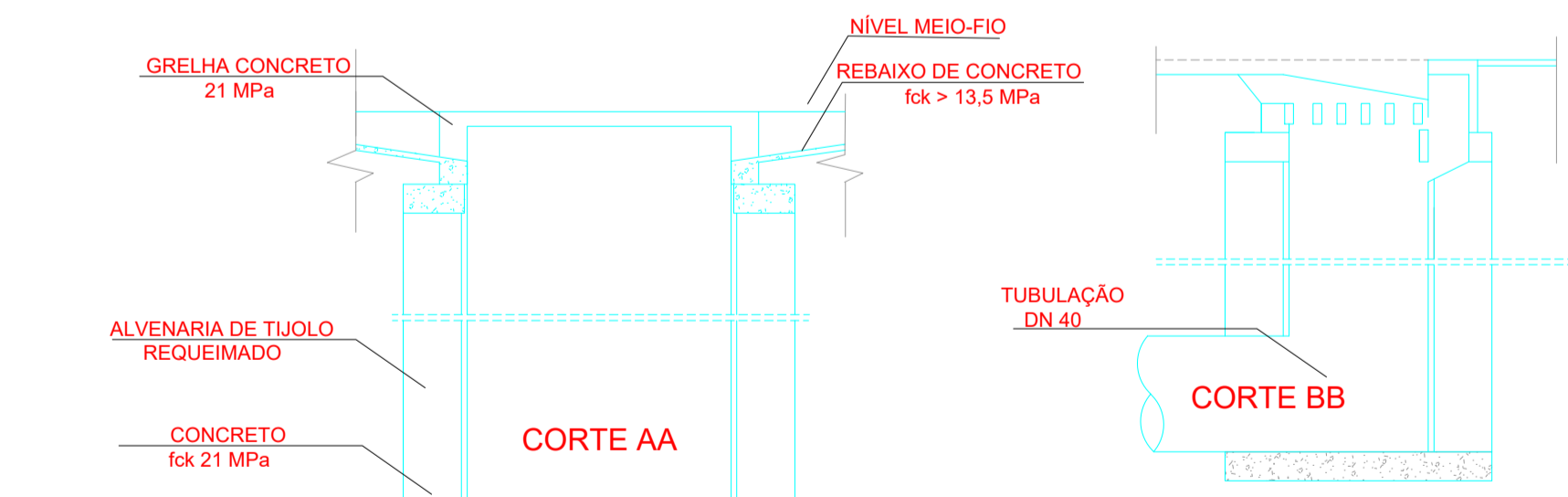
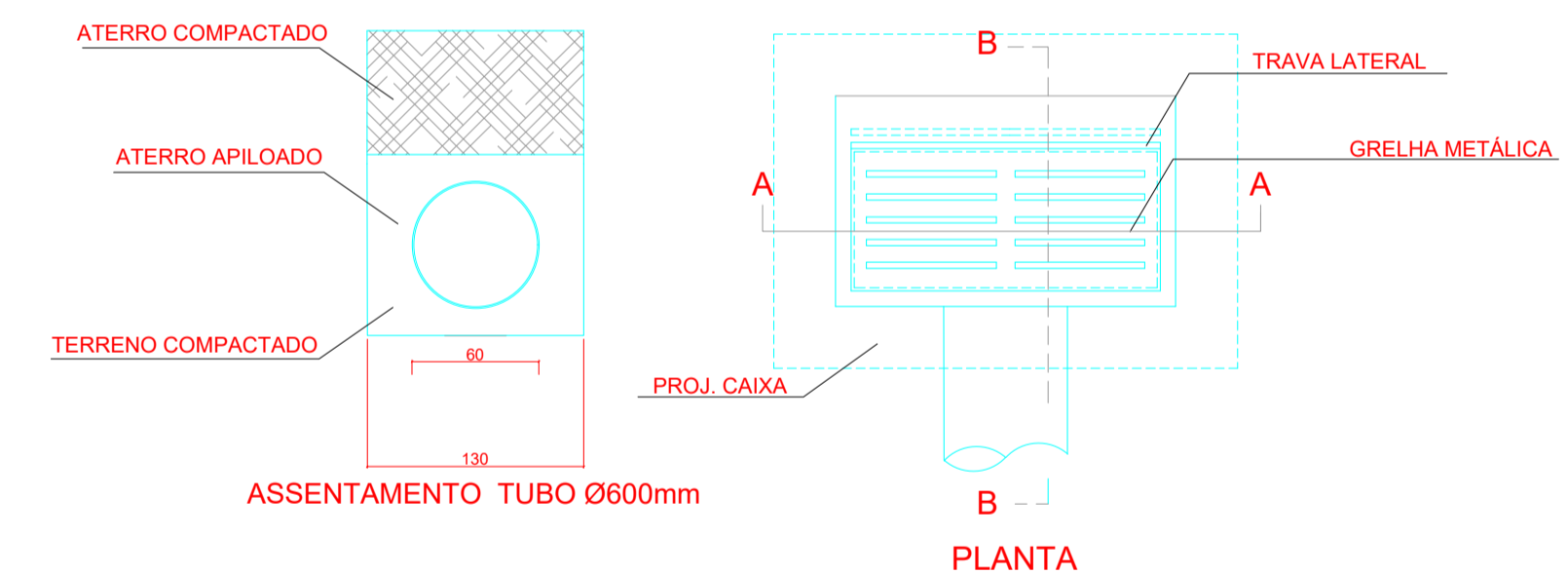

**DETALHES CAIXAS
DRENAGEM**
SEM ESCALA

Prefeitura Municipal Santa Cruz do Escalvado ESTADO DE MINAS GERAIS Administração 2025-2028	
OBJETO	NO OPERAÇÃO
Execução de serviços diversos na Estrada de acesso e no Distrito de Zito Soares	-----
RESPONSÁVEL TÉCNICO PELO PROJETO	DATA
Eng. Civil WILSON DIAS DA FONSECA JR.	Abri / 2026
PREFEITO MUNICIPAL	ÁREA
GILMAR DE PAULA LIMA	61.924 / D
CONTÉM	CPF
Detalhes Diversos	697.293.526-15
LOCALIZAÇÃO	SITUAÇÃO
Zona rural de Santa Cruz Escalvado (MG)	Indicadas
PREZADOS	FOLHA
RECURSOS PRÓPRIOS	05/05