

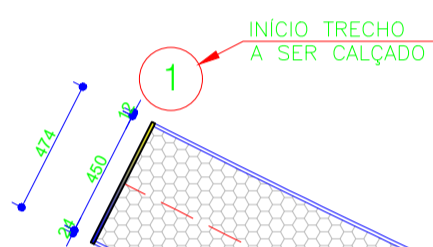

LOCALIZAÇÃO
COM. CÓRR. MATODENTRO
SEM ESCALA



Calçamento em bloquete e=8cm, 30x30cm
área = 315,00 x 4,50 = 1.417,50m²

Meio-fio em concreto pré-moldado a executar
compr=(315,00x2 lateral) + (4,50x2 travamento)=639,00m

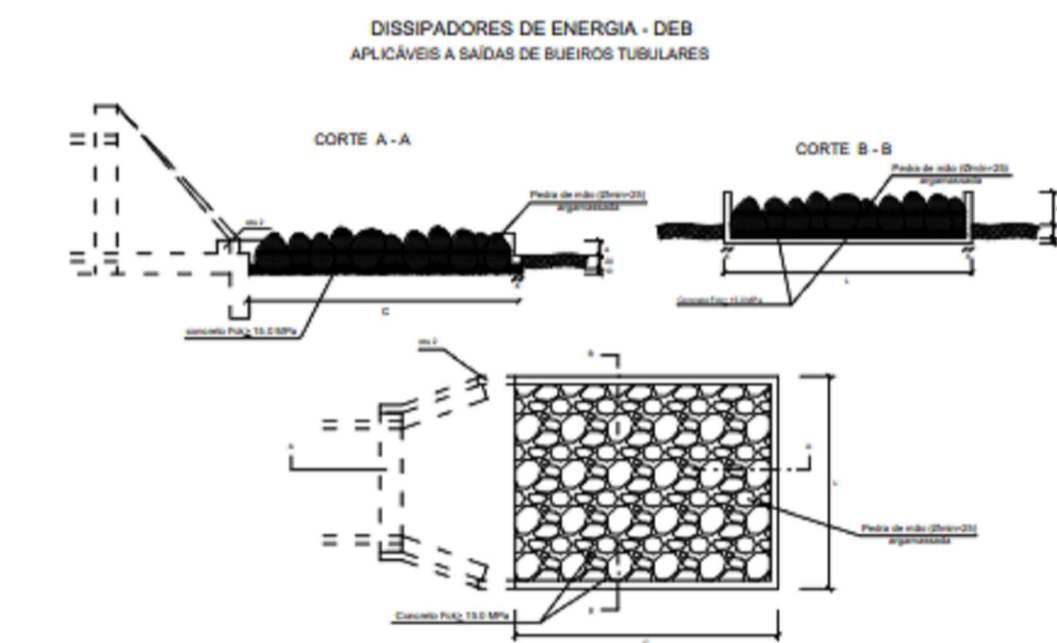
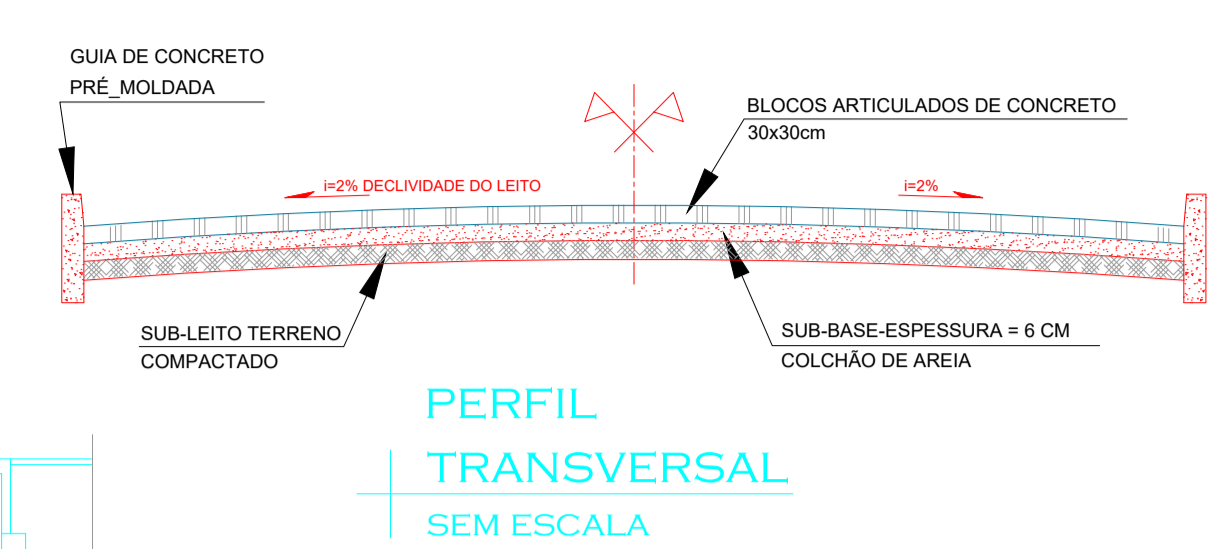
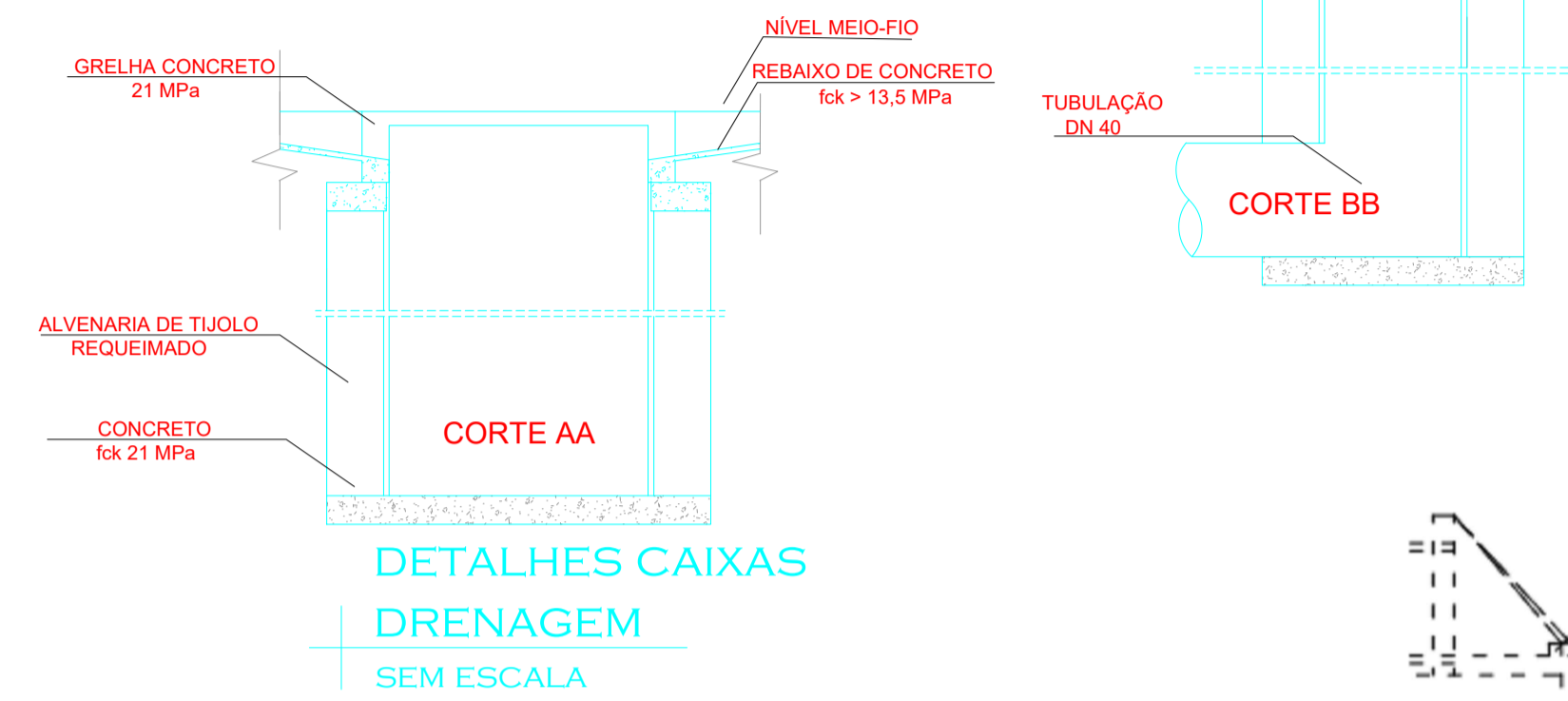
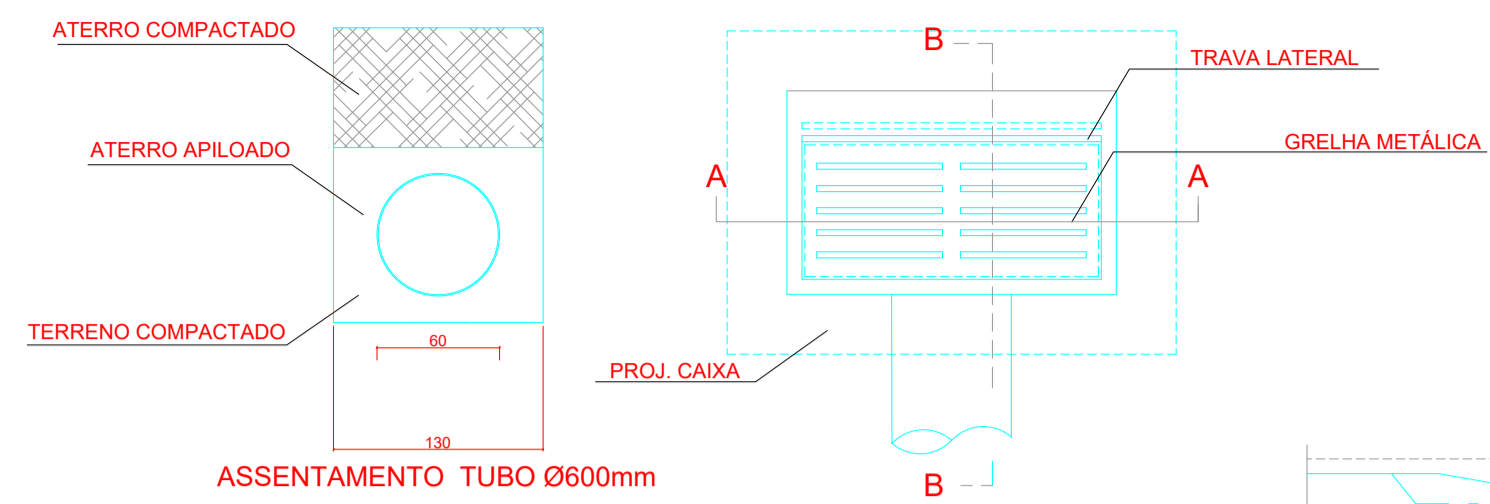
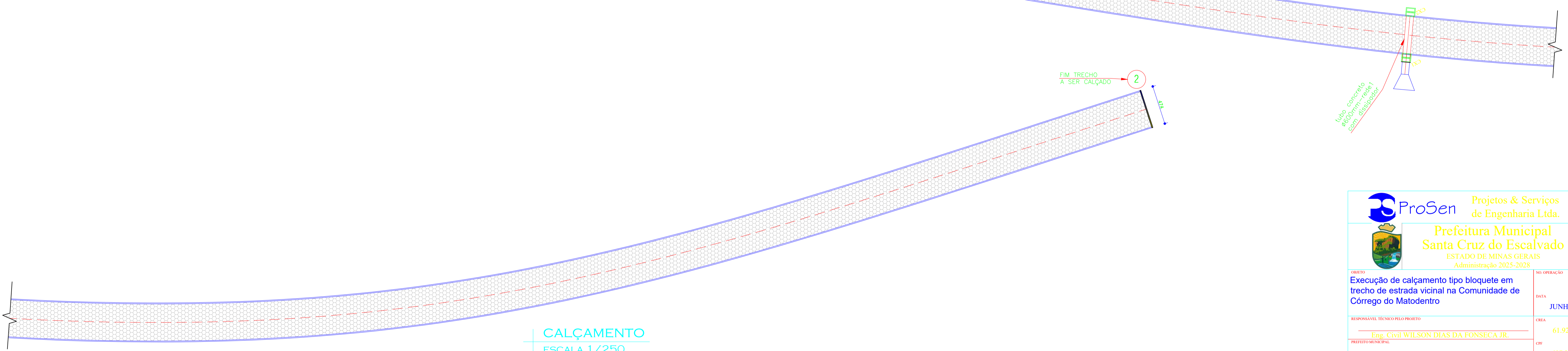

DIMENSÕES E QUANTIDADES MÉDIAS PARA UM LOTE TÍPICO									
ITEM	Quantidade	Unidade	Valor	Valor	Valor	Valor	Valor	Valor	Valor
1	1	m	1,4175	1,4175	1,4175	1,4175	1,4175	1,4175	1,4175
2	1	m	639,00	639,00	639,00	639,00	639,00	639,00	639,00
3	1	m	4,50	4,50	4,50	4,50	4,50	4,50	4,50
4	1	m	4,50	4,50	4,50	4,50	4,50	4,50	4,50
5	1	m	4,50	4,50	4,50	4,50	4,50	4,50	4,50
6	1	m	4,50	4,50	4,50	4,50	4,50	4,50	4,50
7	1	m	4,50	4,50	4,50	4,50	4,50	4,50	4,50
8	1	m	4,50	4,50	4,50	4,50	4,50	4,50	4,50
9	1	m	4,50	4,50	4,50	4,50	4,50	4,50	4,50
10	1	m	4,50	4,50	4,50	4,50	4,50	4,50	4,50
11	1	m	4,50	4,50	4,50	4,50	4,50	4,50	4,50
12	1	m	4,50	4,50	4,50	4,50	4,50	4,50	4,50
13	1	m	4,50	4,50	4,50	4,50	4,50	4,50	4,50
14	1	m	4,50	4,50	4,50	4,50	4,50	4,50	4,50
15	1	m	4,50	4,50	4,50	4,50	4,50	4,50	4,50
16	1	m	4,50	4,50	4,50	4,50	4,50	4,50	4,50
17	1	m	4,50	4,50	4,50	4,50	4,50	4,50	4,50
18	1	m	4,50	4,50	4,50	4,50	4,50	4,50	4,50
19	1	m	4,50	4,50	4,50	4,50	4,50	4,50	4,50
20	1	m	4,50	4,50	4,50	4,50	4,50	4,50	4,50
21	1	m	4,50	4,50	4,50	4,50	4,50	4,50	4,50
22	1	m	4,50	4,50	4,50	4,50	4,50	4,50	4,50
23	1	m	4,50	4,50	4,50	4,50	4,50	4,50	4,50
24	1	m	4,50	4,50	4,50	4,50	4,50	4,50	4,50
25	1	m	4,50	4,50	4,50	4,50	4,50	4,50	4,50
26	1	m	4,50	4,50	4,50	4,50	4,50	4,50	4,50
27	1	m	4,50	4,50	4,50	4,50	4,50	4,50	4,50
28	1	m	4,50	4,50	4,50	4,50	4,50	4,50	4,50
29	1	m	4,50	4,50	4,50	4,50	4,50	4,50	4,50
30	1	m	4,50	4,50	4,50	4,50	4,50	4,50	4,50
31	1	m	4,50	4,50	4,50	4,50	4,50	4,50	4,50
32	1	m	4,50	4,50	4,50	4,50	4,50	4,50	4,50
33	1	m	4,50	4,50	4,50	4,50	4,50	4,50	4,50
34	1	m	4,50	4,50	4,50	4,50	4,50	4,50	4,50
35	1	m	4,50	4,50	4,50	4,50	4,50	4,50	4,50
36	1	m	4,50	4,50	4,50	4,50	4,50	4,50	4,50
37	1	m	4,50	4,50	4,50	4,50	4,50	4,50	4,50
38	1	m	4,50	4,50	4,50	4,50	4,50	4,50	4,50
39	1	m	4,50	4,50	4,50	4,50	4,50	4,50	4,50
40	1	m	4,50	4,50	4,50	4,50	4,50	4,50	4,50
41	1	m	4,50	4,50	4,50	4,50	4,50	4,50	4,50
42	1	m	4,50	4,50	4,50	4,50	4,50	4,50	4,50
43	1	m	4,50	4,50	4,50	4,50	4,50	4,50	4,50
44	1	m	4,50	4,50	4,50	4,50	4,50	4,50	4,50
45	1	m	4,50	4,50	4,50	4,50	4,50	4,50	4,50
46	1	m	4,50	4,50	4,50	4,50	4,50	4,50	4,50
47	1	m	4,50	4,50	4,50	4,50	4,50	4,50	4,50
48	1	m	4,50	4,50	4,50	4,50	4,50	4,50	4,50
49	1	m	4,50	4,50	4,50	4,50	4,50	4,50	4,50
50	1	m	4,50	4,50	4,50	4,50	4,50	4,50	4,50

DETALHE DO DISSIPADOR
SEM ESCALA

ProSen Projetos & Serviços de Engenharia Ltda.

Prefeitura Municipal Santa Cruz do Escalvado
ESTADO DE MINAS GERAIS
Administração 2025-2028

OBJETO: Execução de calçamento tipo bloquete em trecho de estrada vicinal na Comunidade de Córrego do Matodentro

RESPONSÁVEL TÉCNICO PELO PROJETO: Eng. Civil WILSON DIAS DA FONSECA JR.

PREFEITO MUNICIPAL: GILMAR DE PAULA LIMA

CONTEÚDO: Detalhes diversos

LOCALIZAÇÃO: Zona rural de Santa Cruz do Escalvado (MG)

PROGRAMA: RECURSOS FEDERAIS

NO OPERAÇÃO: DATA JUNHO / 26

CREA: 61.924 / D

CPF: 697.293.526-15

ESCALA: Indicadas

FOLHA: 01/01